

CORSO DI ANATOMIA CHIRURGICA LAPAROSCOPICA SU CADAVERE



18 GIUGNO 2025

ICLO Teaching and Research Center, Verona



Direttore del corso:
Dr. Marcello Ceccaroni

GIOVEDÌ 18 GIUGNO

CORSO DI ANATOMIA CHIRURGICA LAPAROSCOPICA SU CADAVERE
ICLO - Teaching and Research Center S. Francesco di Sales - Verona



- 08:20 - 08:30 Saluti ed apertura del corso
- 08:30 - 09:30 **Lettura Magistrale**
Anatomia chirurgica laparoscopica della pelvi femminile
e del retroperitoneo **M. Ceccaroni**
- 09:30 - 13:00 Attività pratica di dissezione laparoscopica su cadavere
fresco **Faculty**
- 13:00 - 14:00 **Light Lunch**
- 14:00 - 17:00 Attività pratica di dissezione laparoscopica su cadavere
fresco **Faculty**
- 17:00 - 17:30 **Video Session**
Presentazione di interventi chirurgici laparoscopici e di
dissezioni anatomiche su cadavere **Faculty**
- 17:30 **Chiusura del corso**

DIRETTORE DEL CORSO



MARCELLO CECCARONI

Direttore del Dipartimento per la Tutela della Salute e della Qualità di Vita della Donna, IRCCS Ospedale “Sacro Cuore-Don Calabria”, Negrar di Valpolicella (Verona). Presidente dell’International School of Surgical Anatomy (ISSA School)

TENTATIVE LIST OF FACULTY

SILVIA BAGGIO

FRANCESCO BRUNI

MATTEO CECCARELLO

GIANMARCO D’ANCONA

MARIA MANZONE

GIUSEPPE MIRENDA

GIOVANNI ROVIGLIONE

ANNA STEPNIEWSKA

CARLO TRICOLORE

From International School of Surgical anatomy



IRCCS Ospedale Sacro Cuore - Don Calabria (Negrar di Valpolicella, Verona)

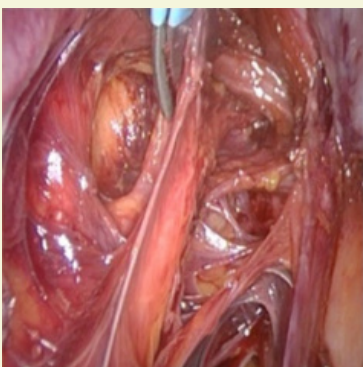

OBETTIVI DEL CORSO

Questo corso di una giornata, intensivo e altamente interattivo, è rivolto ai ginecologi chirurghi interessati ad approfondire le conoscenze, ottimizzare le strategie e migliorare le competenze legate all'esecuzione di interventi chirurgici laparoscopici con differenti livelli di complessità su pazienti ginecologiche affette dalle principali patologie pelviche (da malattie benigne, difetti di pavimento pelvico o patologie infiltranti come l'endometriosi severa o le neoplasie ginecologiche maligne).

Saranno proposti approcci mini-invasivi e a radicalità modulata, così come verranno illustrati concetti anatomici finalizzati a conoscere e "dominare" il retro peritoneo e le strutture in esso contenute (visceri, organi, vasi, nervi, strutture linfatiche) al fine di migliorare la radicalità oncologica (parametrectomie, linfadenectomie, ecc.), preservare le funzioni nervose pelviche post operatorie (tecniche nerve-sparing) e contenere, prevenire e gestire le complicanze intraoperatorie (lesioni vascolari, ureterali, intestinali, vescicali, nervose). Verrà proposto ai partecipanti un training personalizzato pratico (personalizzato sulle singole capacità ed aspettative) su preparati anatomici umani (cadaveri freschi) per poter effettuare dissezioni chirurgiche laparoscopiche per interventi pelvici radicali con supporto tecnologico ad alta definizione.

LIVELLO BASIC-INTERMEDIATE

Tips and tricks per gli accessi mini-invasivi alla cavità addomino-pelvica: ago di Veress, ingresso ombelicale, ingresso con tecnica "open", ingresso dal punto di Palmer; anatomia chirurgica dell'appendicectomia, anatomia chirurgica della colecistectomia, apertura del retroperitoneo ed identificazione delle strutture retroperitoneali, identificazione ed isolamento dell'arteria uterina, identificazione ed isolamento dell'uretere pelvico, principi base per l'ureterolisi. Anatomia chirurgica per l'annessectomia: approccio alla cisti ovarica, chirurgia tubarica, tecnica dell'annessiectomia. Anatomia chirurgica dell'isterectomia semplice. Anatomia chirurgica dell'isterectomia per utero di grande volume.

Anatomia chirurgica dell'uretere per eradicazione endometriosi, anatomia chirurgica dei vasi pelvici, anatomia chirurgica della vescica per endometriosi.

LIVELLO ADVANCED

Mobilizzazione intestinale, mobilizzazione epatica e splenica, manovra di Cattel-Valdoni, Mattox, Jinnai e Kocher; legatura dei vasi mesenterici inferiori, omentectomia totale o radicale infra e gastro-colica, eplenectomia, splenopancreasectomia, stripping diaframmatico, resezione e sutura diaframmatica; tecniche di chirurgia epatica, nefrectomia, adrenalectomia, riparazione di lesioni intestinali, resezione intestinale coloretale secondo tecnica nerve-sparing. Tecniche di sutura vascolare, tecniche di anastomosi vascolare arteriosa e venosa. Dissezione dei parametri secondo i differenti approcci di isterectomia radicale o per endometriosi; resezione intestinale; resezione ureterale e vescicale, exenteratio pelvica; approcci chirurgici al cancro ovarico (tecnica di peritonectomia), cervicale ed endometriale. Principi di tecniche nerve-sparing. Come prevenire lesioni nervose in chirurgia pelvica. Linfadenectomia pelvica e lomboaortica. Esposizione del promontorio sacrale, apertura e sviluppo degli spazi pelvici, legatura dei vasi ipogastrici. Isolamento del nervo otturatorio e riparazione da lesioni iatrogene. Identificazione ed isolamento delle radici sacrali, del plesso sacrale, dei nervi splancnici pelvici, del plesso ipogastrico inferiore e del nervo pudendo.

QUOTE D'ISCRIZIONE

CORSO DI ANATOMIA CHIRURGICA LAPAROSCOPICA SU CADAVERE

ICLO - Teaching and Research Center S. Francesco di Sales - Verona
18 Giugno 2025

| | | |
|--------------------|------------------|---------------------|
| QUOTA D'ISCRIZIONE | € 1.500,00 + IVA | Totale = € 1.830,00 |
|--------------------|------------------|---------------------|

OFFERTA SPECIALE PACCHETTO 3 GIORNI

Partecipa al corso teorico-pratico e al corso di anatomia chirurgica laparoscopica su cadavere. Se scegli di iscriverti a **entrambi** i corsi, avrai diritto a una **tariffa agevolata**.
Non lasciarti sfuggire questa opportunità!

CORSO TEORICO-PRATICO: APPROCCIO MULTIDISCIPLINARE E TRATTAMENTO CHIRURGICO DELL'ENDOMETRIOSI SEVERA.

L'ESPERIENZA DELL'EQUIPE FEMMINILE DI NEGRAR (16 e 17 Giugno 2025, IRCCS Ospedale Sacro Cuore Don Calabria, Negrar di Valpolicella)

+ CORSO DI ANATOMIA CHIRURGICA LAPAROSCOPICA SU CADAVERE (18 Giugno 2025)

| | | |
|--------------------|------------------|---------------------|
| QUOTA D'ISCRIZIONE | € 2.500,00 + IVA | Totale = € 3.050,00 |
|--------------------|------------------|---------------------|



INFORMAZIONI GENERALI

SEGRETERIA SCIENTIFICA

ISSA - International School of Surgical Anatomy

IRCCS Ospedale Sacro Cuore – Don Calabria

Via Don A. Sempreboni, 5

37024 Negrar di Valpolicella (Verona, Italy)

Tel. 0039 045 601 3957

E-mail: issaschool@gmail.com

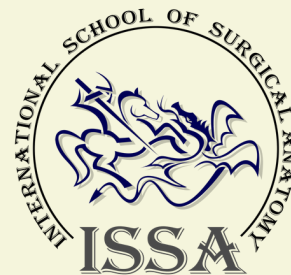

PROVIDER ECM ID 836 E SEGRETERIA ORGANIZZATIVA

bluevents srl

Via Flaminia Vecchia 508

00191 Roma, Italia Tel.

0636304489/0636382038 E-

mail: info@bluevents.it

ISCRIVITI QUI

SEDE DEL CORSO DI ANATOMIA CHIRURGICA LAPAROSCOPICA SU CADAVERE (18 Giugno 2025)

ICLO Teaching and Research Center

Via Evangelista Torricelli 15/A, 37135 Verona (Italy)



E.C.M (Educazione Continua in Medicina)

Il Corso verrà inserito nel percorso di Educazione Continua in Medicina, rivolti alle seguenti categorie: *Medico chirurgo, disciplina ginecologia e ostetricia; Ostetrici; Infermieri*